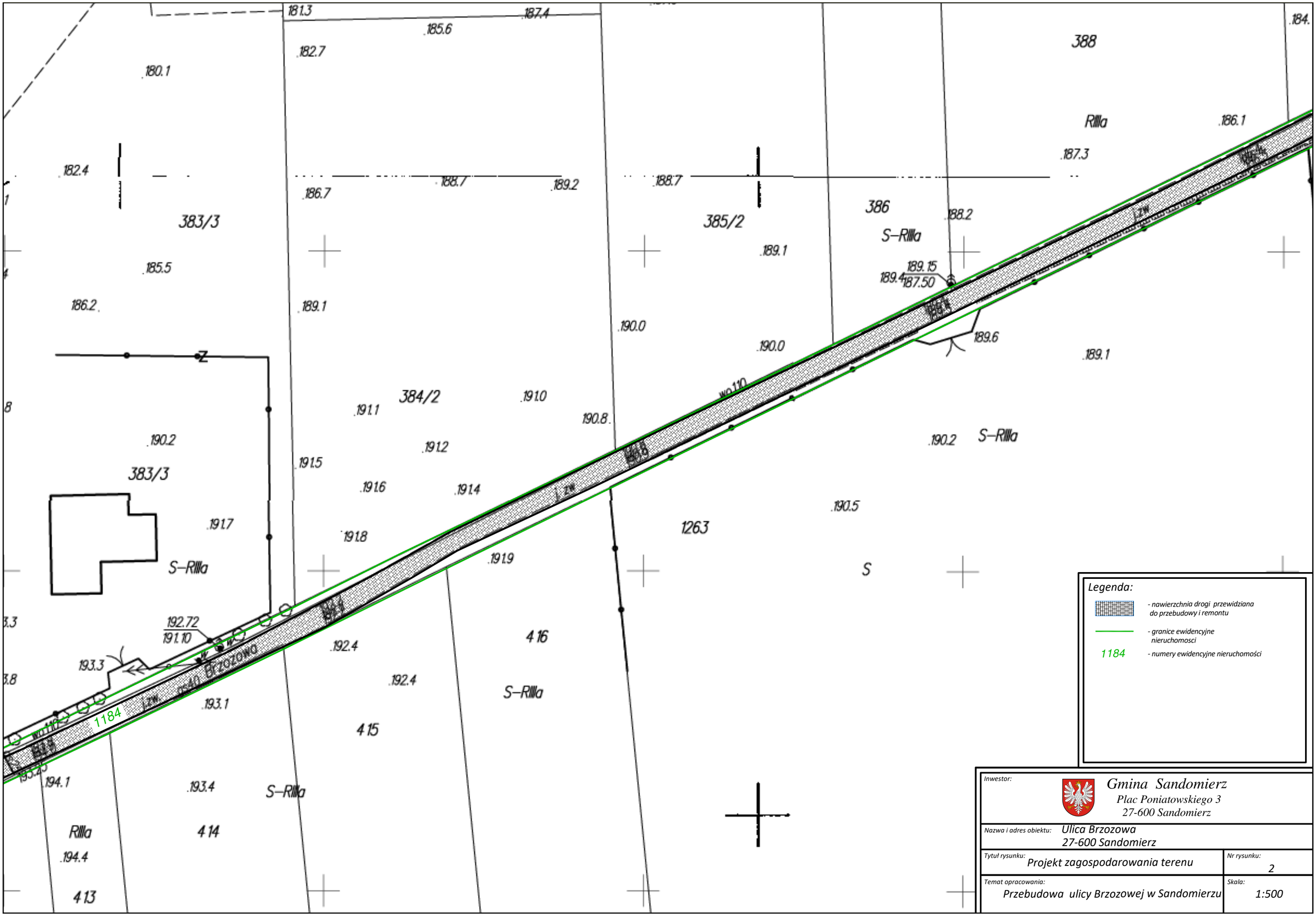

Legenda:

- nawierzchnia drogi przewidziana do przebudowy i remontu
- granice ewidencyjne nieruchomosci
- 1184 - numery ewidencyjne nieruchomości

Inwestor: Gmina Sandomierz, Plac Poniatowskiego 3, 27-600 Sandomierz	
Nazwa i adres obiektu: Ulica Brzozowa, 27-600 Sandomierz	
Tytuł rysunku: Projekt zagospodarowania terenu	Nr rysunku: 2
Temat opracowania: Przebudowa ulicy Brzozowej w Sandomierzu	Skala: 1:500